Clément Bouteiller
Tiphaine Ducret
Tissiana Imbart

Les jeunes et les réseaux sociaux

Les réseaux sociaux sont des sites Internet ou des applications qui permettent aux internautes de se créer un compte ou une page personnelle. Ça permet de partager et d'échanger des infos, des photos ou des vidéos avec leur "communauté" d'amis et leur réseau de connaissances. Selon une large étude menée en 2022 par l'OMS, 11 % des adolescents montrent des signes d'utilisation problématique des réseaux sociaux, présentant des symptômes similaires à ceux de l'addiction.[1] Si les réseaux sont si addictifs, c'est parce qu'ils répondent aux besoins fondamentaux des jeunes : l'appartenance à un groupe et la reconnaissance dans ce qu'ils sont (les likes par exemple).

En quelques années, les réseaux sociaux ont définitivement pris place dans l'agenda quotidien des adolescents. Près de 100 % des 13-18 ans européens ouvrent chaque jour au moins deux applications sociales.[2] Instagram, TikTok et Snapchat dominent très largement et YouTube, véritable carrefour du divertissement, de l'info et de l'apprentissage ciblé, s'affirme désormais dès le plus jeune âge au détriment des programmes télévisés ou magazines.

Les réseaux sociaux sont pour les jeunes un monde infini de découvertes et permettent le contrôle de leur image en publiant des photos d'eux-mêmes ou en se mettant en scène. Ils sont donc aujourd'hui importants dans les mécanismes de construction de soi à l'adolescence. Cette quête de validation entraîne une comparaison entre les individus. Cependant cette comparaison fréquente incite les jeunes aux dangers de la désinformation, la pression sociale, des fausses-identités, ou encore du cyber-harcèlement. En France, 23 % des enfants ont été confrontés au cyberharcèlement en 2024, contre 18 % en 2023, avec une forte augmentation chez les lycéens (29 % en 2024, selon l'OMS)[3]

L'OMS s'inquiète de l'emprise des réseaux sociaux sur les jeunes Européens

[2] Les réseaux sociaux et les jeunes : 12 questions à se poser…

[3] Chiffres sur le cyberharcèlement en 2025

1. Le Cahier des Charges

Element	Description et Justification
Qui ?	**Cible :** On vise toute personne ayant au moins un compte social, ce qui correspond à notre "unité de sondage"
Quoi ?	**Sujet :** On va collecter des données sur trois points précis : les habitudes de connexion (fréquence/durée), les motivations (pourquoi on y va) et le lien avec les marques (pub, achat)
Où ?	**Lieu :** L'enquête se fera exclusivement sur Internet (diffusion du lien par mail ou réseaux sociaux)

Quand ?	**Période :** La collecte des réponses se fera sur une période courte définie, par exemple 1 à 2 semaines durant ce semestre.
Comment ?	**Méthode :** On utilise un questionnaire auto-administré (le répondant le remplit seul) via un logiciel comme Sphinx
Combien	**Échantillon :** On vise environ 100 à 200 répondants pour avoir une base solide .
Pourquoi ?	**Objectif :** On cherche à identifier les besoins et comprendre comment les gens interagissent avec les marques sur les réseaux

2. Classement des informations à recueillir

Dimension	Composante	Exemple de question (dans le questionnaire)
1. Descripteurs Socio-démographiques	a) Identification	- Vous êtes : Un homme / Une femme... - Dans quelle tranche d'âge vous situez-vous ?
	b) Statut social	- Quelle est votre situation actuelle ? (Étudiant, Salarié...) - Quel est votre niveau d'études le plus élevé ?
	c) Géographie	- Quel est votre lieu de résidence principal ? (Ville, Rural...)
2. Usages des réseaux sociaux	a. utilisation ?	Possédez-vous au moins un compte sur un réseau social ? - Sur quelles plateformes êtes-vous inscrit(e) ?

	b) Contexte d’utilisation	- Quel appareil utilisez-vous principalement ? (Smartphone, PC...)
	c) Intensité d'usage	- À quelle fréquence vous connectez-vous ? - En moyenne, combien de temps par jour passez-vous sur les réseaux ?
3. Raisons et intérêt d’utilisation	a) Motivations de consultation	- Indiquez votre accord : "J'utilise les réseaux pour m'informer / me divertir / garder contact..." (Échelle de Likert)
	b) Production de contenu	- Vous arrive-t-il de poster vous-même du contenu ? - Quel type de contenu publiez-vous principalement ?
4. Engagement avec les marques	a) Abonnement et Suivi	- Suivez-vous des comptes officiels de marques ou d'entreprises ? - Quelle est la raison PRINCIPALE pour laquelle vous suivez une marque ?
	b) Interaction (L'engagement)	- Vous arrive-t-il d'interagir avec ces marques (liker, commenter) ?
	c) Conversion (L'achat)	- Avez-vous déjà acheté un produit après avoir vu une publication de la marque ?

	d) Attitude envers la publicité	- Comment jugez-vous la pertinence des publicités des marques que vous suivez ? - Faites-vous confiance aux recommandations des influenceurs ?

Lien vers le sondage :
sphinxonline.com/v4/management/preview.aspx?c=*Zv9mGtGumR0Y1UFgHS2JNnHPAc7fReDIH+VONuR7V0qrZV8K6utz+CD8bC9PFJ4S1W2nXx3Y5qVi1CHGo9cGhfZr3T9mMraJxxOeJGSsV/U=

Identification

Quel est votre sexe ?

- ❍ Femme
- ❍ Homme

Vous avez ?

- ❍ Moins de 15 ans
- ❍ Entre 15 et 20 ans
- ❍ Entre 20 et 25 ans

Quelle est votre situation actuelle ?

- ❍ Etudiant
- ❍ Salarié
- ❍ Indépendant
- ❍ Chômage
- ❍ Inactif

Quel est votre niveau d'études ?

- ❍ Brevet
- ❍ Baccalauréat
- ❍ Bac +2
- ❍ Bac +3
- ❍ Bac +5
- ❍ Autre

Si 'Autre' précisez :

Quel est votre lieu de résidence principal ?

- ❍ Grande ville
- ❍ Banlieue
- ❍ Petite ville
- ❍ Zone rurale

Précédent

Suivant

Usages des réseaux sociaux

Possédez-vous au moins un réseau social ?

- ❍ Oui
- ❍ Non

Pour quelles raisons?

- ❍ Je n'y trouve aucun intérêts
- ❍ Je veux protéger mes données personnelles
- ❍ Je trouve que c'est une perte de temps
- ❍ Je trouve l'ambiance toxique ou anxiogène
- ❍ Je ne suis pas à l'aise avec la technologie
- ❍ Autre

Si 'Autre' précisez : _____

Sur quelle(s) plateforme(s) êtes-vous inscrit(e) ?

- ❑ Snapchat
- ❑ Instagram
- ❑ Tiktok
- ❑ X (Twitter)
- ❑ Youtube
- ❑ Whatsapp
- ❑ Facebook
- ❑ Autre

Si 'Autre' précisez : _____

Quel(s) appareil(s) utilisez-vous principalement ?

- ❑ SmartPhone
- ❑ Tablette
- ❑ Ordinateur
- ❑ Télévision

A quelle fréquence vous connectez-vous ?

Plusieurs fois par jour		Plusieurs fois par mois
❍	❍	❍

Combien de temps par jour passez-vous sur les réseaux sociaux ?

Moins d'une heure			Plus de cinq heures
❍	❍	❍	❍

Raisons et intérêts d'utilisation

Indiquez votre niveau d'accord avec les affirmations suivantes concernant votre usage des réseaux sociaux :

	1. Pas du tout d'accord	2. Plutôt pas d'accord	3. Plutôt d'accord	4. Tout à fait d'accord
Je les utilisent pour me divertir	❍	❍	❍	❍
Je les utilisent pour m'informer	❍	❍	❍	❍
Je les utilisent pour garder contact avec mes proches	❍	❍	❍	❍
Je les utilisent pour mon réseau professionnelles	❍	❍	❍	❍

Vous arrive-t-il de poster vous même du contenu(s) ?

❍ Oui
❍ Non

Quel(s) type(s) de contenu(s) publiez-vous principalement ?

- ❑ Vie personnelle
- ❑ Passion(s) et loisirs
- ❑ Contenu(s) humoristique(s)
- ❑ Opinion(s)
- ❑ Contenu(s) professionnel(s)
- ❑ Autre

Si 'Autre' précisez :

Engagement avec les marques

Suivez-vous des comptes officiels de marques ou d'entreprises ?

- ❍ Oui
- ❍ Non

Quelle est la raison principale pour laquelle vous suivez une marque ?

- ❍ Pour s'informer
- ❍ Pour l'avantage économique
- ❍ Pour la qualité du contenu
- ❍ Par attachement à la marque
- ❍ Pour le service client
- ❍ Autre

Si 'Autre' précisez : _____

Vous arrive-t-il d'interagir avec ces marques (commenter et liker) ?

- ❍ Oui
- ❍ Non

Avez-vous déjà acheté un produit après avoir vu une publication d'une marque ?

- ❍ Oui
- ❍ Non

Quelle est la raison principale pour laquelle vous ne suivez pas de marque(s) ?

- ❍ Manque d'intérêt
- ❍ Refus de la publicité
- ❍ Usage strictement privé
- ❍ Méfiance
- ❍ Autre

Si 'Autre' précisez : _____

Comment jugez-vous la pertinence des publicités des marques que vous suivez ?

Pas du tout satisfait			Tout à fait satisfait
❍	❍	❍	❍

Faites-vous confiance aux recommandations des influenceurs ?

❍ Oui
❍ Non

Si "Non", pourquoi ?

❍ Manque de sincérité
❍ Manque d'expertise
❍ Manque de transparence
❍ Autre

Si 'Autre' précisez :

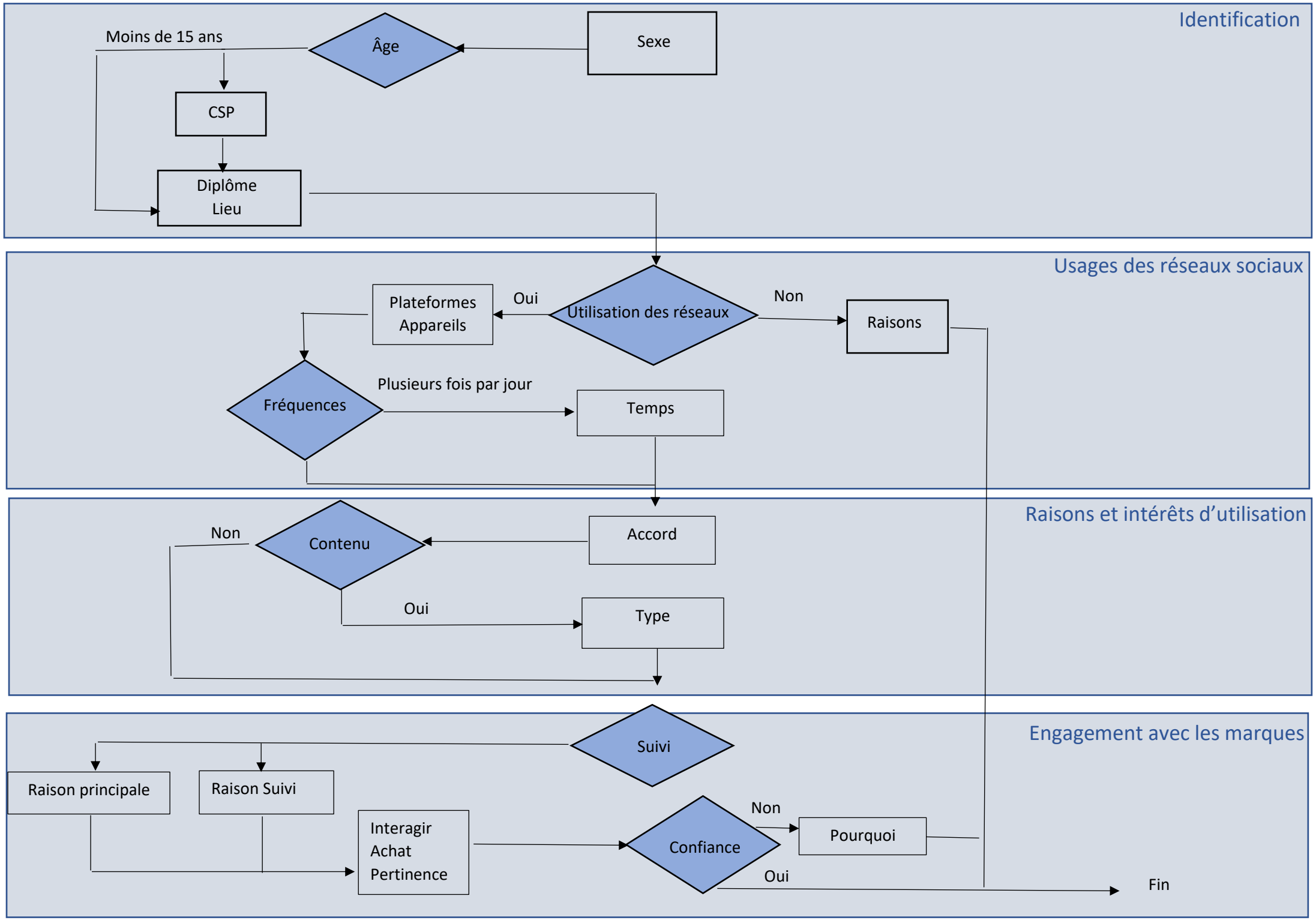
Identification
Moins de 15 ans
Âge
Sexe
CSP
Diplôme
Lieu
Usages des réseaux sociaux
Plateformes
Appareils
Oui
Utilisation des réseaux
Non
Raisons
Fréquences
Plusieurs fois par jour
Temps
Raisons et intérêts d'utilisation
Non
Contenu
Accord
Oui
Type
Engagement avec les marques
Suivi
Raison principale
Raison Suivi
Interagir
Achat
Pertinence
Confiance
Non
Pourquoi
Oui
Fin